

ŽB. VENIEC V3–5,55bm M=1:25

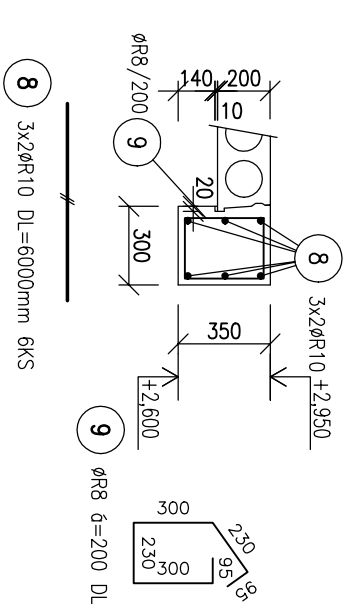

ŽB. VENIEC V6–12,30bm M=1:25

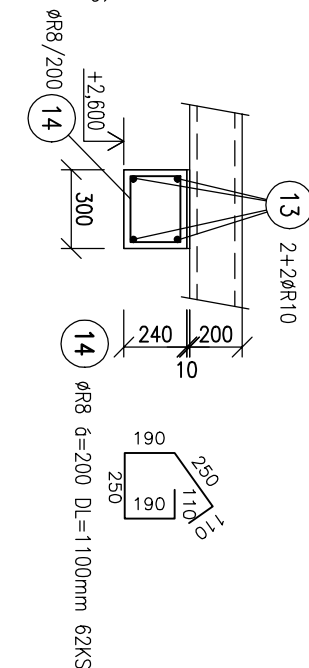

ŽB. PREKLAD P1–1x M=1:50

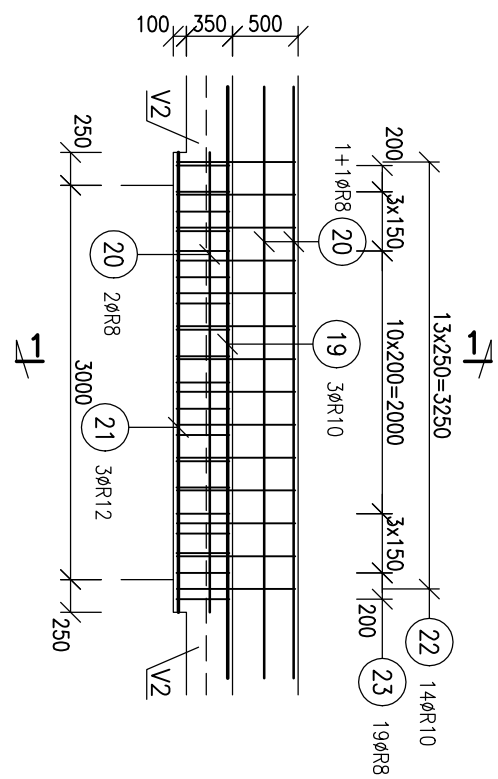

ŽB. PREKLAD P2–1x M=1:50

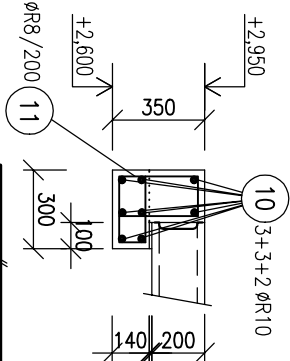
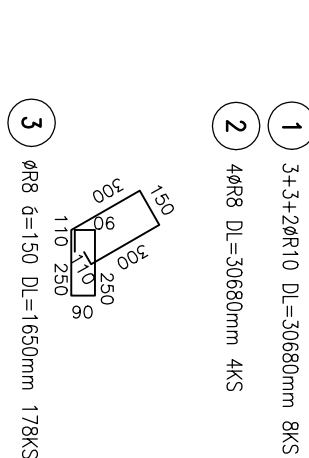
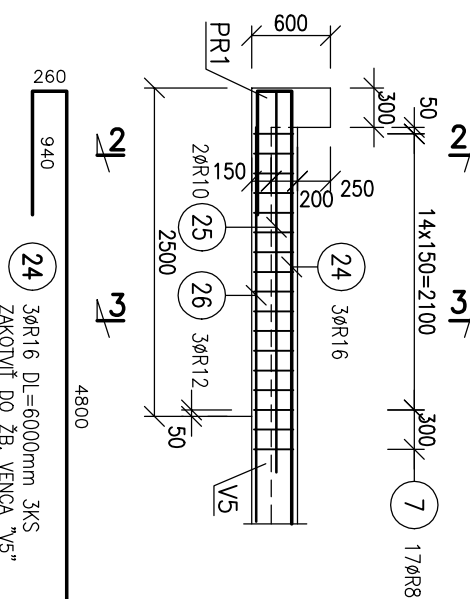

ŽB. VENIEC V7–8,70bm M=1:25

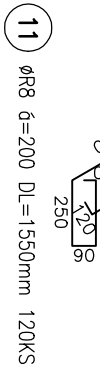
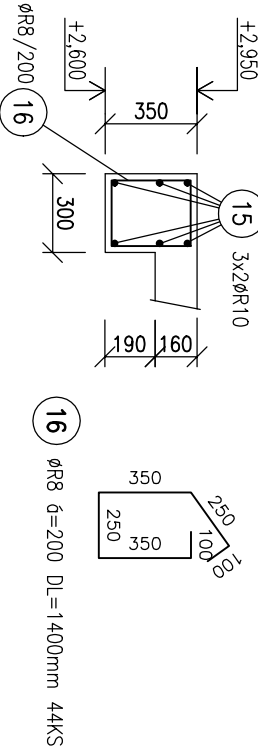

ŽB. VENIEC V5–16,10bm M=1:25

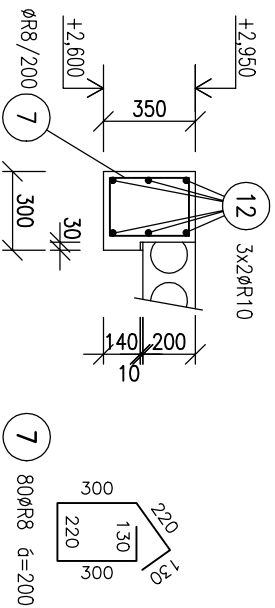

KRÍŽOVÝ STYK VENCOV – 4x

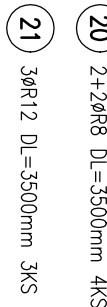
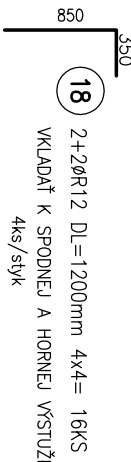

REZ 1–1 M=1:25

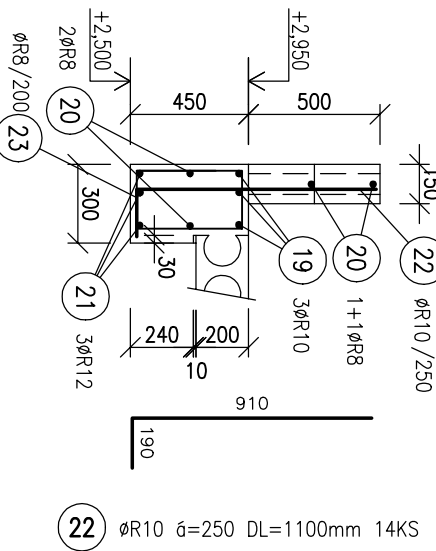

REZ 2–2 M=1:25

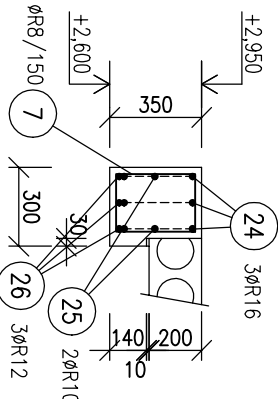

REZ 3–3 M=1:25

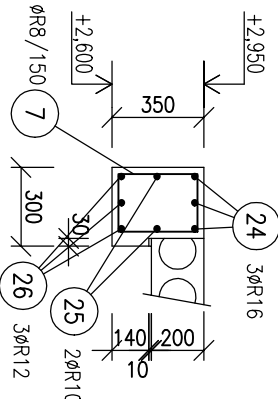

VÝKAZ VÝSTUŽE									
PRVOK	POL.	Ø	DĹŽKA [m]	KS	DĹŽKA – bm			CELKOM	HMOTNOSŤ CELKOM kg
					ØR8	ØR10	ØR12		
ŽB. VENCE "V1–V7" A ŽB. PREKLADY "P1–P2" PRIZEMIA	1	R10	30,68	8				1029,97	
	2	R8	30,68	4	122,72			79,50	18,00
	3	R8	1,65	178	293,70			0,395	0,888
	4	R10	1,00	141	141,00			406,84	594,63
	5	R10	9,80	6	58,80			70,60	28,40
	6	R8	9,80	4	39,20				
	7	R8	1,30	140	182,00				
	8	R10	6,00	6	36,00				
	9	R8	1,25	28	35,00				
	10	R10	27,50	8	220,00				
	11	R8	1,55	120	186,00				
	12	R10	18,50	6	111,00				
	13	R10	14,15	4	56,60				
	14	R8	1,10	62	68,20				
	15	R10	10,00	6	60,00				
	16	R8	1,40	44	61,60				
	17	R12	1,70	24				40,80	
	18	R12	1,20	16				19,20	
	19	R10	4,50	3				13,50	
	20	R8	3,50	4				14,00	
	21	R12	3,50	3				10,50	
	22	R10	1,10	14				15,40	
	23	R8	1,45	19				27,55	
	24	R16	6,00	3					18,00
	25	R10	3,00	2					6,00
	26	R12	3,00	3					9,00
	CELKOM								
				m	1029,97	963,74	79,50	18,00	
				kg/m	0,395	0,617	0,888	1,578	
				kg	406,84	594,63	70,60	28,40	
				kg		1100,47			
								1100,47	

POZNÁMKA :

- POZDĹŽNU VYSTUŽ ŽB. VENCOV STYKOVAŤ NIŽO OTVOROV VZAJAOMNÝM PRESAHOM DĹŽKY min. 60 cm U PRVTOV ØR10 A min. 40 cm U PRVTOV ØR8 – DBAŤ NA DEKLADNÉ PREVÄZANIE ICH ROHOVÝCH A KRÍŽOVÝCH STYKOV
 - KRITÉ VYSTUŽE ŽB. VENCOV A PREKLADOV JE ZO VŠETKÝCH STRÁN 25 mm III
 - K PREVÄZATU VYSTUŽE ŽELEZOBETÓNOVÝCH NOSNÝCH PRVKOV PRED ICH BETÓNÁŽOU PRIZVÁŤ STÁTNKA STAVBY, RESP. STAVEBNÉHO DOZORA III
- BETÓN tr. STN EN 206 C20/25–XC1(SK)–C10,4–Dmax16–S4
OCEL tr. B500B (10 505 R)

AUTOR PROJEKTU	STATIK STAVBY	VÝKONOVÁ	HP	*** ING. MARIÁN PETRÁŠ ***
Ing.arch.K. Viskupčovič	Ing. Martin Petráš	Jana Mikšová	Ing.arch.K. Viskupčovič	TEL. 0905-422156, 033-5511714 917 01 TRNÁVA, HVEZDOSLAVOVA 10
OBJEDNÁVATEĽ	TSK, K DOHLEDU STAVBY 7282/20A, 911 01 TREBNÍČ			TPC. STÁTNKA
STAVBA	"RODINNÝ DOM S 2 BYTOVÝMI JEDNOTKAMI" MŤACHOVA LEHOJA VYTVORENIE PODNEMOK PRE DEINŠTITUCIONALIZACIU DSS ADMINSKÉ KOCHANOVCE			
MIESTO	MŤACHOVA LEHOJA, parcela č. 298, 297/1			
OBŠAH VÝKRESU	ARMOVANIE ŽB. VENCOV "V..." A PREKLADOV "P..." PRÍZEMIA			
				ARCHIVNÉ ČÍSLO S-11